ACHTUNG: Die Anmeldefrist ist bis 29. November verlängert!

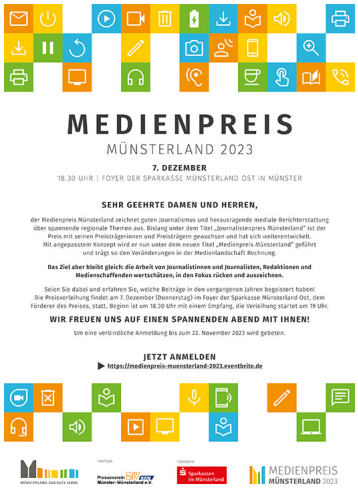

MEDIENPREIS
MÜNSTERLAND 2023

7. DEZEMBER
18.30 UHR | FOYER DER SPARKASSE MÜNSTERLAND OST IN MÜNSTER

SEHR GEEHRTE DAMEN UND HERREN,

der Medienpreis Münsterland zeichnet guten Journalismus und herausragende mediale Berichterstattung über spannende regionale Themen aus. Bislang unter dem Titel „Journalistenpreis Münsterland" ist der Preis mit seinen Preisträgerinnen und Preisträgern gewachsen und hat sich weiterentwickelt. Mit angepasstem Konzept wird er nun unter dem neuen Titel „Medienpreis Münsterland" geführt und trägt so den Veränderungen in der Medienlandschaft Rechnung.

Das Ziel aber bleibt gleich: die Arbeit von Journalistinnen und Journalisten, Redaktionen und Medienschaffenden wertschätzen, in den Fokus rücken und auszeichnen.

Seien Sie dabei und erfahren Sie, welche Beiträge in den vergangenen Jahren begeistert haben! Die Preisverleihung findet am 7. Dezember (Donnerstag) im Foyer der Sparkasse Münsterland Ost, dem Förderer des Preises, statt. Beginn ist um 18.30 Uhr mit einem Empfang, die Verleihung startet um 19 Uhr.

WIR FREUEN UNS AUF EINEN SPANNENDEN ABEND MIT IHNEN!

Um eine verbindliche Anmeldung bis zum 22. November 2023 wird gebeten.

JETZT ANMELDEN
https://medienpreis-muensterland-2023.eventbrite.de